

**Схема расположения земельного участка
на кадастровом плане территории кадастрового квартала 29:22:010504**

Утверждено

Адрес (местоположение) земельного участка: Архангельская область, г.Архангельск, ул. Полярной Звезды, дом 2.

от "___" _____ 20__ г. № _____

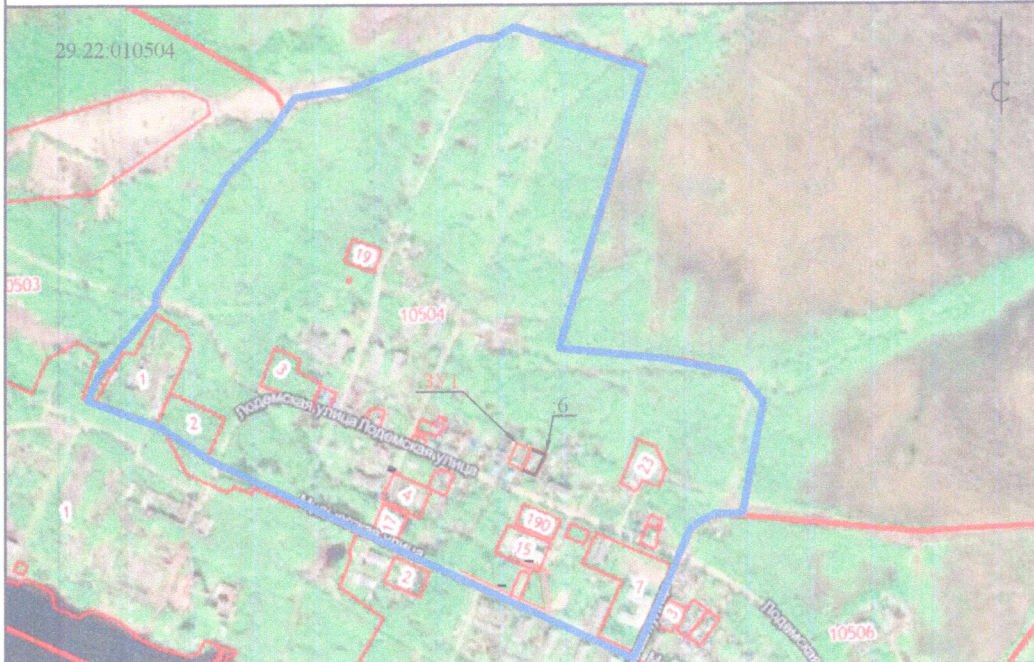

Площадь земельного участка - 600 кв.м.

Обозначение характерных точек границы	Координаты, м	
	X	Y
н1	670344.45	2522801.80
1	670336.38	2522820.29
2	670318.26	2522812.88
3	670309.23	2522808.12
н2	670317.45	2522790.14
н1	670344.45	2522801.80

Условные обозначения:

- 29:22:010504 - кадастровый номер кадастрового квартала;
- ЗУ1 - образуемый земельный участок;
- 6 - номер земельного участка;
- н1 ● - характерная точка границы, сведения о которой позволяют однозначно определить её на местности;
- вновь образованная часть границы, сведения о которой достаточны для определения её местоположения;
- существующая часть границы, сведения о которой достаточны для её местоположения;
- граница кадастрового квартала;
- заборы деревянные решетчатые;
- ограды металлические менее 1 м;
- .52 - кадастровый номер учтенного ОКС

Примечание

1. Площадь образуемого земельного участка является проектной.
2. Указанное значение площади земельного участка может быть уточнено при проведении кадастровых работ не более чем на десять процентов.
3. Координаты поворотных точек 1-3 указаны в соответствии со сведениями, содержащимися в ЕИРН.
4. Система координат: МСК-29
5. Метод определения координат: комбинированный
6. На земельном участке присутствует ОКС с кадастровым номером 29:22:010504:52

Номер регистрации	Петров Андрей Александрович	/ 20__	Масштаб	1:500
ИП	Петров Андрей Александрович			
Кадастровый инженер	Петров Андрей Александрович	Дата	Лист 1	
Петров Андрей Александрович	СНИЛС 080-000-000-000-0000000	16.09.2021	Листов 1	

